in collaborazione con

CONNETTERE IL FUTURO: ETICA E CONTRASTO ALLE DIPENDENZE DIGITALI ECONOMICHE TRA GENERAZIONI

Banca D'Italia, Sede di Bari
Corso Cavour 4

12 febbraio 2025
dalle ore 16:30 alle ore 18:30

Saluti Istituzionali

Sergio Magarelli, Capo della Sede di Bari, Banca D'Italia
Vittorio Calaprice, Analista politico, Commissione Europea
Claudia Segre, Presidente, Global Thinking Foundation

Proiezione documentario Dipendenze: No Grazie!

Modera

Claudia Segre

Relatori

Letizia Carrera, Professoressa Sociologia del Territorio, Dirium, Uniba
Angela Lacalamita, Dirigente Psicologa Ser.d, dipartimento dipendenze patologiche ASL BARI
Consiglia Silvia Panzarino, Avvocata e Consigliera, Ordine degli Avvocati di Bari

L'evento è accreditato dall'**Ordine degli Avvocati di Bari** con il riconoscimento di 2 crediti formativi di natura ordinaria.
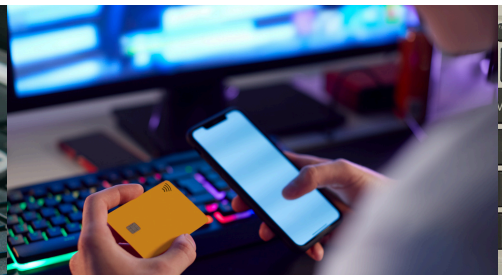
Link iscrizione: https://www.gltfoundation.com/calendario/connettere-il-futuro-etica-e-contrasto-alle-dipendenze-digitali-economiche-tra-generazioni/